Carta presentata nell'ambito del convegno
Map presented at the congress

AQUA 2015
42nd INTERNATIONAL CONGRESS IAH
Rome 13-18 September 2015

CARTA IDROGEOLOGICA DI ROMA
Hydrogeological Map of Rome

Scala / *Scale* 1:50.000

Coordinamento scientifico / *Scientific coordination*: F. La Vigna[1], R. Mazza[2]

Responsabili dei gruppi di lavoro / *Working group management*: M. Amanti[3], C. Di Salvo[4], F. La Vigna[1], R. Mazza[2], M. Pelitta[5], L. Pizzino[6]

Elaborazione dati idrogeologici / *Hydrogeological data processing*: R. Mazza[2], F. La Vigna[1], A. Pietrosante[7], C. Di Salvo[4], L. Martarelli[8], G. Capelli[9], M. Amanti[3], A. Del Bon[7], L. Mastrorillo[9], G. M. Monti[9], M. Pelitta[5], A. Sbivi[7]

Elaborazione dati relativi alla Superficie di tetto dell'aquiclude basale / *Basal aquiclude top surface data processing*: M. Dimasi[7], G. Ciotoli[8], M. Mancini[7], F. Stigliano[9]

Elaborazione dati chimico-fisici / *Physico-chemical data processing*: L. Pizzino[6], D. Cinti[8], M. Procesi[8], A. Sciarra[8], G. Ciotoli[8]

Elaborazione dati relativi alle modificazioni antropiche / *Anthropogenic modification data processing*: I. Bonfà[7], F. La Vigna[1], S. Martelli[1], C. Succhiarelli[8]

Elaborazione dati termo-pluviometrici e idrometrici / *Thermo-pluviometric and hydrometric data processing*: G. Conte[7], R. M. Gaffa[7], F. La Vigna[1]

Elaborazione delle sezioni idrogeologiche / *Hydrogeological cross-section processing*: A. Del Bon[7], M. Dimasi[7], A. Lacchini[7], L. Martarelli[8]

Allestimento Cartografico / *Cartographic editing*: S. Falcutti[8], M. Roma[8]

Elaborazione GIS / *GIS processing*: A. Pietrosante[7], M. Roma[7]

Campagna di rilevamento 2014-2015 / *Survey campaign 2014-2015*: F. La Vigna[1], L. Pizzino[6], I. Bonfà[7], S. Martelli[8], F. Ciotoli[8]

Base Dati Geologici / *Geological data base* — Carta Geologica del Comune di Roma – Scala 1:50.000 – Coordinamento Scientifico: R. Funiciello, G. Giordano, M. Mattei
Banca dati idrogeologici a supporto / *Hydrogeological data base* — Database del Laboratorio di Idrogeologia Numerica e Quantitativa Università Roma TRE – Responsabile: R. Mazza
Dati termo-pluviometrici ed idrometrici / *Thermo-pluviometric and hydrometric data* – Agenzia Regionale di Protezione Civile - Centro Funzionale - Regione Lazio

Rappresentanti degli Enti firmatari / *Involved institution representatives*: «Protocollo d'Intesa per la realizzazione della Carta Idrogeologica di Roma Capitale in scala 1:50.000»: F. Bozzano[4], C. Campobasso[7], S. Gresta[6], L. Massimiani[8], P. Messina[4], S. Molisso[7]
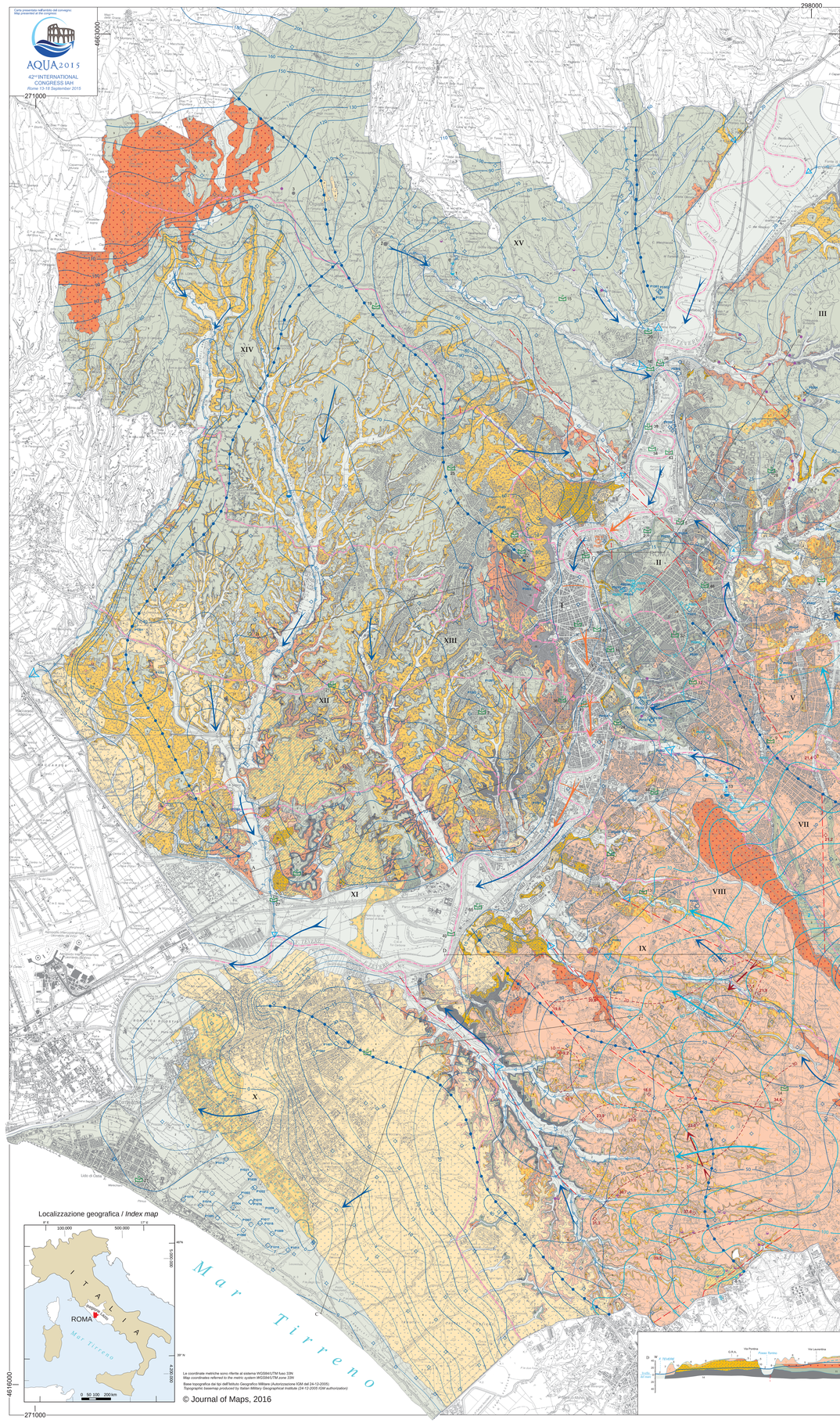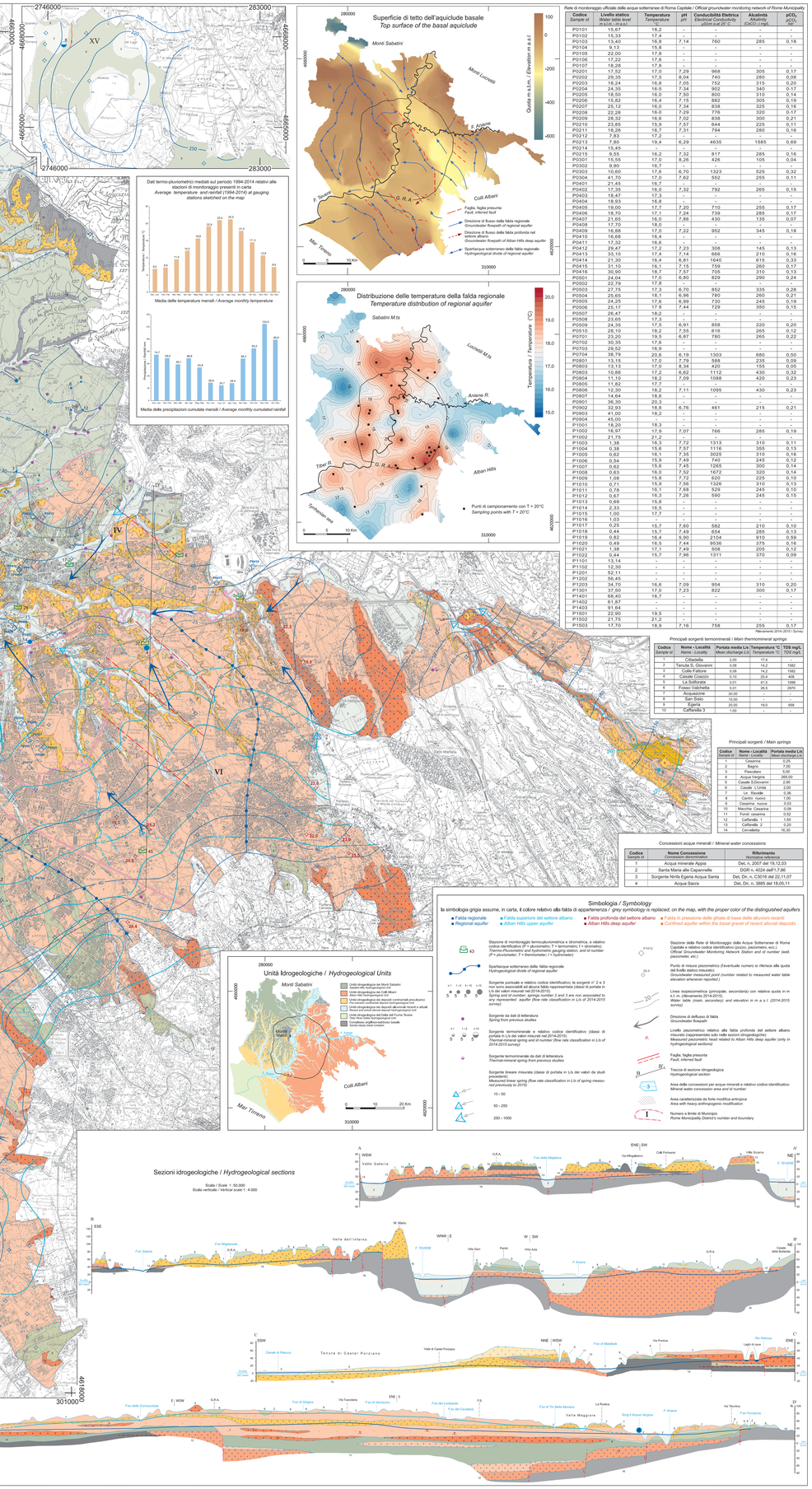
[1]Roma Capitale – Dipartimento Tutela Ambientale, [2]Università degli Studi Roma TRE – Dipartimento di Scienze, [3]ISPRA – Dipartimento Difesa del Suolo – Servizio Geologico d'Italia, [4]CNR – IGAG Istituto Geologia Applicata e Geofisica, [5]CERI – Centro di Ricerca per la Previsione, Prevenzione e Controllo dei Rischi Geologici dell'Università "La Sapienza" di Roma, [6]INGV – Istituto Nazionale di Geofisica e Vulcanologia, [7]Università di Roma "La Sapienza" – Dipartimento di Scienze della Terra, [8]Roma Capitale – Dipartimento Programmazione e Attuazione Urbanistica